Digital-AV MP

Artikelnummer	D1C8035
Gewicht	0.04kg
Länge	375mm
Breite	200mm
Höhe	380mm

Produktbeschreibung

Cable de construcción coaxial, que es igualmente adecuado para la transmisión de datos digitales y señales de audio así como de señales de vídeo analógicas debido a su impedancia característica precisamente definida de 75 Ohm. Debido al conductor interno plateado y al blindaje plateado, este cable ofrece excelentes propiedades de conducción con una alta resistencia a las interferencias.

Produkteigenschaften

Material conductor interno	OFC - cobre libre de oxígeno, espuma PE
Color	Azul
La longitud del cable	500 m
Aislamiento: Fuerza	1,25 mm
Categoría de productos	Cable de audio digital
Tipo de señal	Audio, Video
Nivel de calidad	Excellence
Dirección de la señal	ENTRADA/SALIDA
Blindaje	Blindaje múltiple
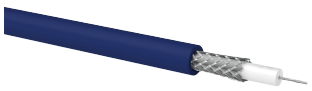
Weitere Bilder